

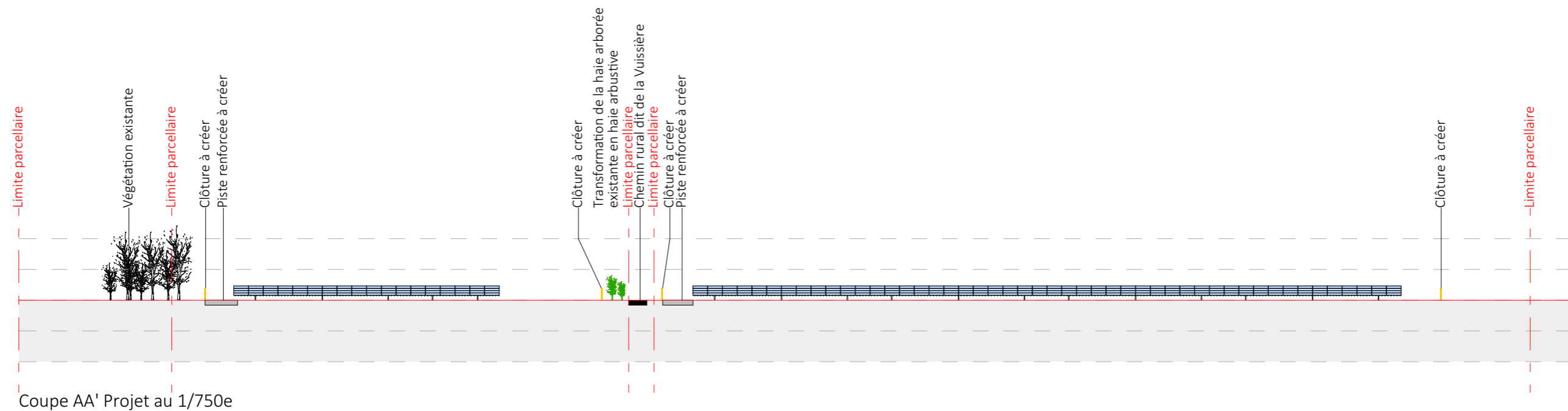

Nom du projet : Dossier de Permis de Construire Projet photovoltaïque de la Balme		Architecte :		Maître d'ouvrage : SOLARHONA		Légende :			
Contenu du plan : PC-03.1 PLAN DE LOCALISATION DES COUPES		I'M IN ARCHITECTURE 21 rue d'Auteuil 75016 PARIS 06 71 15 45 63 // im.in.archi@gmx.com SARL au capital de 16500€ 533 863 940 R.C.S. PARIS		 Contact : 2, Rue André Bonin 69004 Lyon Tél: 06 31 10 25 75 Mail: a.maulini@solarhona.fr		 Structures photovoltaïques		 Limite de lieux-dits	
Commune (s): Commune de La Balme (73170)						 Clôture à créer		 Piste renforcée à créer largeur 5m	
Echelle : 1:2000 LA-BALME PC-03.1						 Poste de livraison/transformation		 Végétation existante	
Date	Indice : v1	Format papier: A3		 Conteneur de stockage		 Fleuve			
18/10/2022						P.12/37			

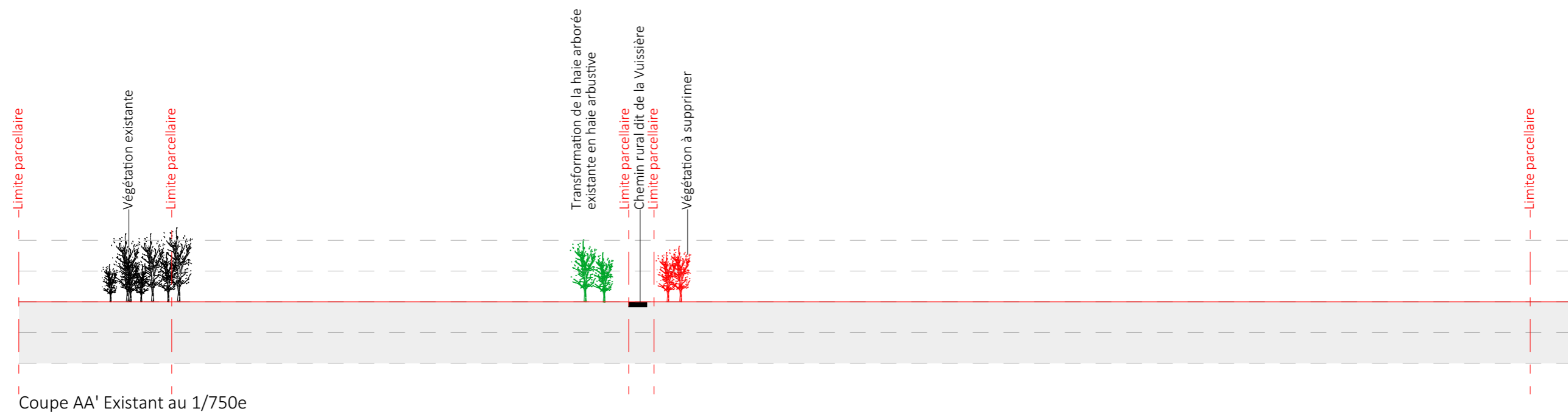

Nom du projet :		Dossier de Permis de Construire Projet photovoltaïque de la Balme		Architecte :		Maître d'ouvrage : SOLARHONA		Légende :	
Contenu du plan :		PC-03.2 PLAN EN COUPE A-A' DU TERRAIN		I'M IN ARCHITECTURE 21 rue d'Auteuil 75016 PARIS 06 71 15 45 63 // im.in.archi@gmx.com SARL au capital de 16500€ 533 863 940 R.C.S. PARIS		solarhona UNE SOCIÉTÉ ca 2, Rue André Bonin 69004 Lyon Tél: 06 31 10 25 75 Mail: a.maulini@solarhona.fr		Structures photovoltaïque Végétation existante à supprimer	
Commune (s):		Commune de La Balme (73170)						Voie existante Piste renforcée à créer largeur 5m Végétation existante à conserver	
Echelle :	1:750	LA-BALME PC-03.2						Clôture à créer	
Date	18/10/2022	Indice :	v1	Format papier:	A3				

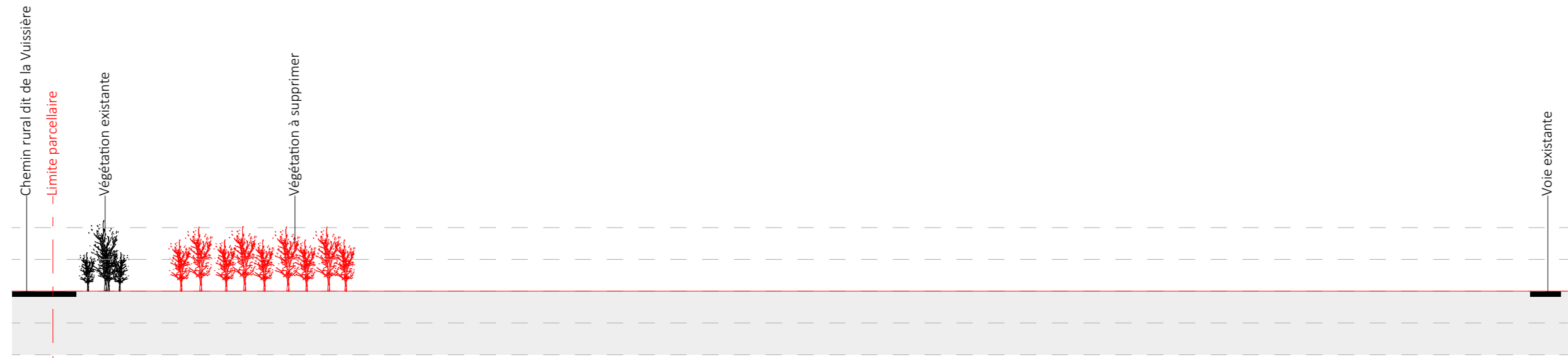

Coupe BB' Existant au 1/750e

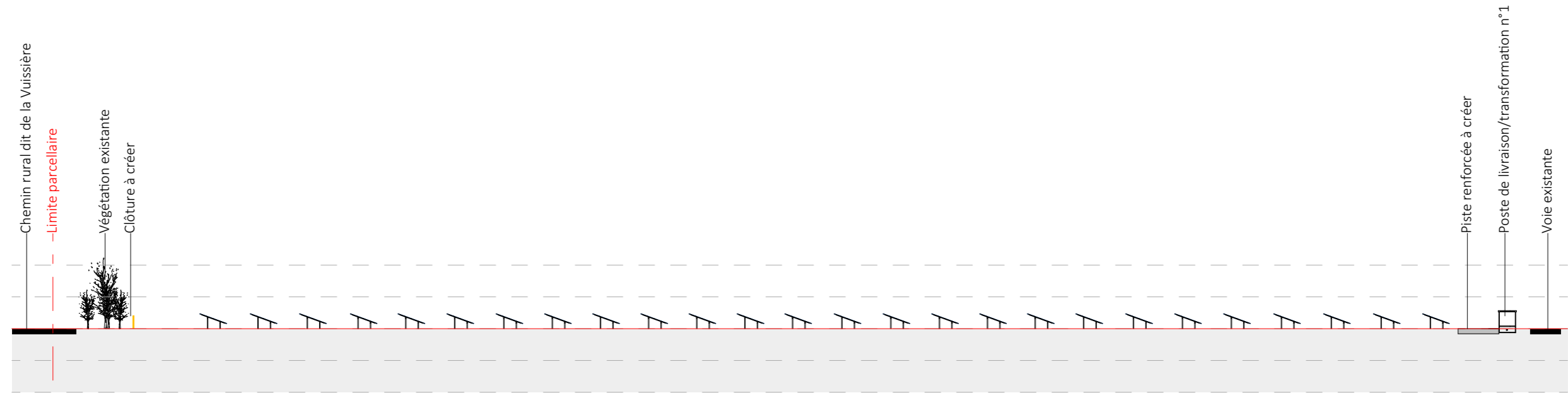

Coupe BB' Projet au 1/750e

Nom du projet :		Dossier de Permis de Construire Projet photovoltaïque de la Balme		Architecte :		Maître d'ouvrage : SOLARHONA		Légende :			
Contenu du plan :		PC-03.3 PLAN EN COUPE B-B' DU TERRAIN		I'M IN ARCHITECTURE 21 rue d'Auteuil 75016 PARIS 06 71 15 45 63 // im.in.archi@gmx.com SARL au capital de 16500€ 533 863 940 R.C.S. PARIS		solarhona UNE SOCIÉTÉ ca 2, Rue André Bonin 69004 Lyon Tél: 06 31 10 25 75 Mail: a.maulini@solarhona.fr		Structures photovoltaïque		Végétation existante à supprimer	
Commune (s):		Commune de La Balme (73170)						Voie existante		Végétation existante à conserver	
Echelle :		1:750 LA-BALME PC-03.3						Piste renforcée à créer largeur 5m		Clôture à créer	
Date		Indice : v1		Format papier:		A3					
18/10/2022											

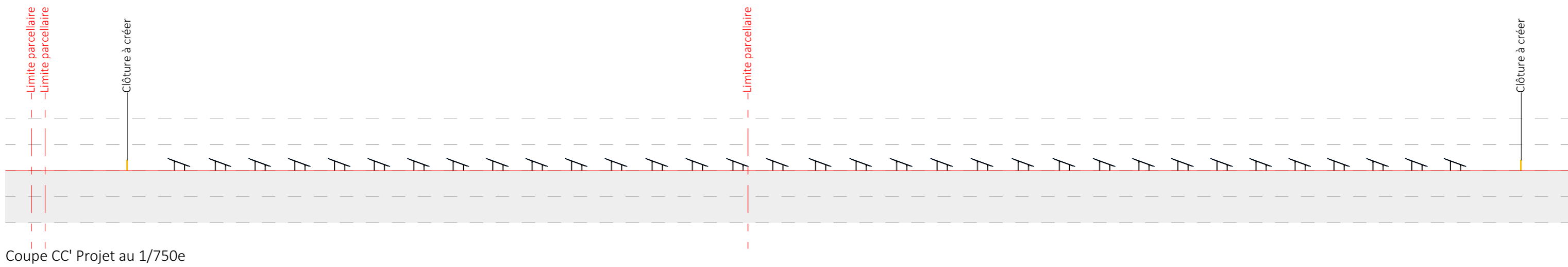
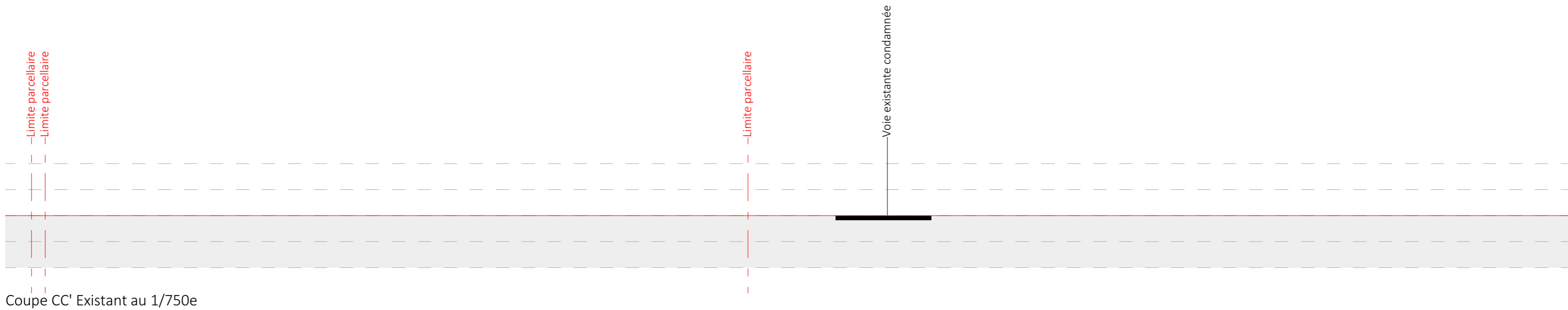

Nom du projet :		Dossier de Permis de Construire Projet photovoltaïque de la Balme		Architecte :		Maître d'ouvrage : SOLARHONA		Légende :	
Contenu du plan :		PC-03.4 PLAN EN COUPE C-C' DU TERRAIN		I'M IN ARCHITECTURE 21 rue d'Auteuil 75016 PARIS 06 71 15 45 63 // im.in.archi@gmx.com SARL au capital de 16500€ 533 863 940 R.C.S. PARIS		solarhona UNE SOCIÉTÉ ca		 Structures photovoltaïques  Voie existante  Clôture à créer	
Commune (s):		Commune de La Balme (73170)							
Echelle :	1:750	LA-BALME PC-03.4							
Date	18/10/2022	Indice :	v1	Format papier:	A3				
						2, Rue André Bonin 69004 Lyon Tél: 06 31 10 25 75 Mail: a.maulini@solarhona.fr			

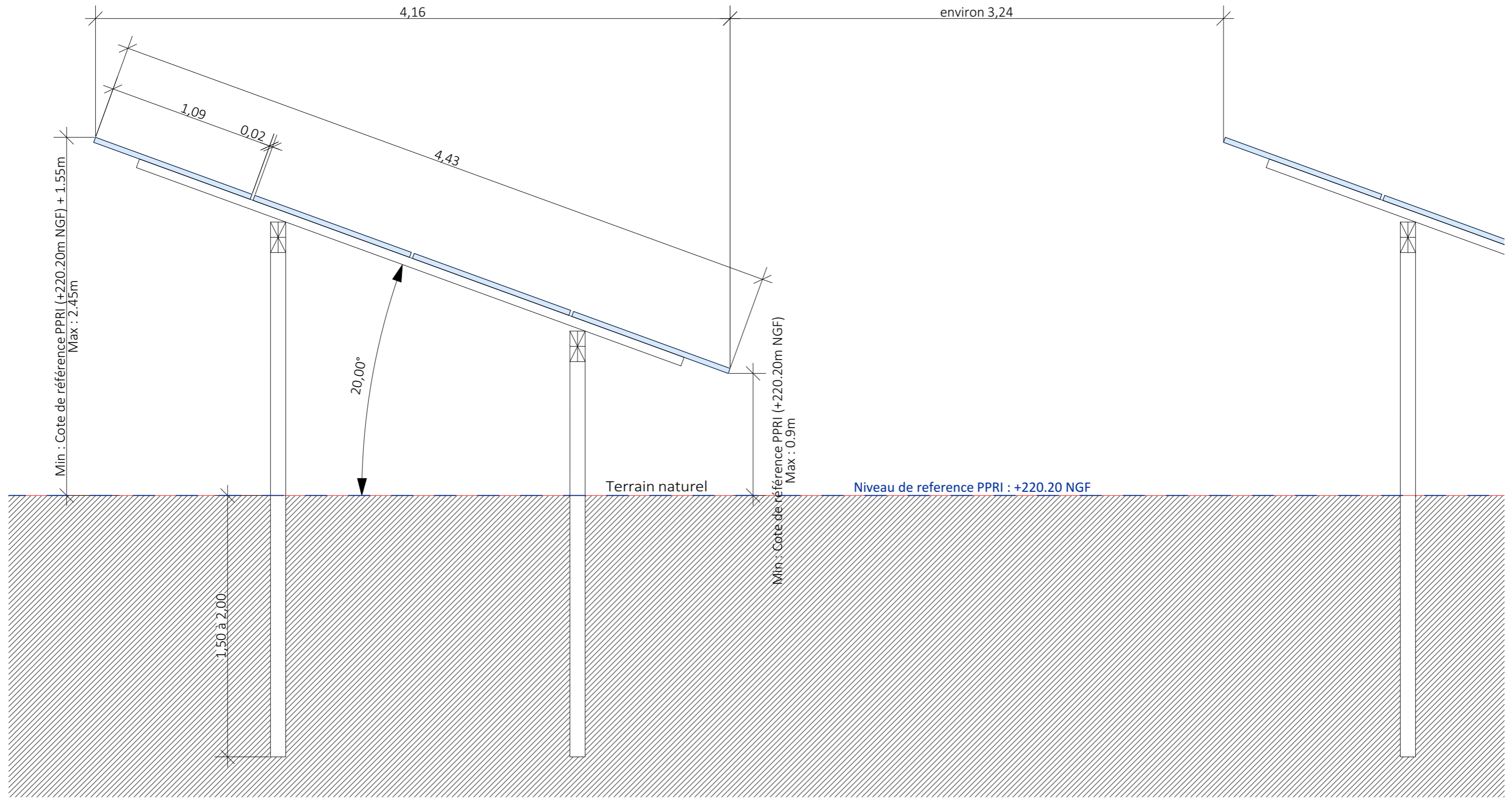

Detail d'une structure photovoltaïque 20°

Nom du projet :		Dossier de Permis de Construire Projet photovoltaïque de la Balme		Architecte :		Maître d'ouvrage : SOLARHONA		Légende :	
Contenu du plan :		PC-03.5 DETAIL STRUCTURE PHOTOVOLTAIQUE		I'M IN ARCHITECTURE 21 rue d'Auteuil 75016 PARIS 06 71 15 45 63 // im.in.archi@gmx.com SARL au capital de 16500€ 533 863 940 R.C.S. PARIS		solarhona UNE SOCIÉTÉ ca 2, Rue André Bonin 69004 Lyon Tél: 06 31 10 25 75 Mail: a.maulini@solarhona.fr		Détail structure fixe :	
Commune (s):		Commune de La Balme (73170)						Type structure: structure fixe sur pieux battus	
Echelle :		1:25 LA-BALME PC-03.5						Taille panneau: 1.09X2.38	
Date		Indice : v1		Format papier:		Nombre de panneaux par structures: 6*4=24 panneaux et 12*4=48 panneaux		Orientation: Paysage	
18/10/2022				A3		Pente:20°		Le pied des panneaux se situe au dessus de la côte de référence du PPRI +220.20m NGF	

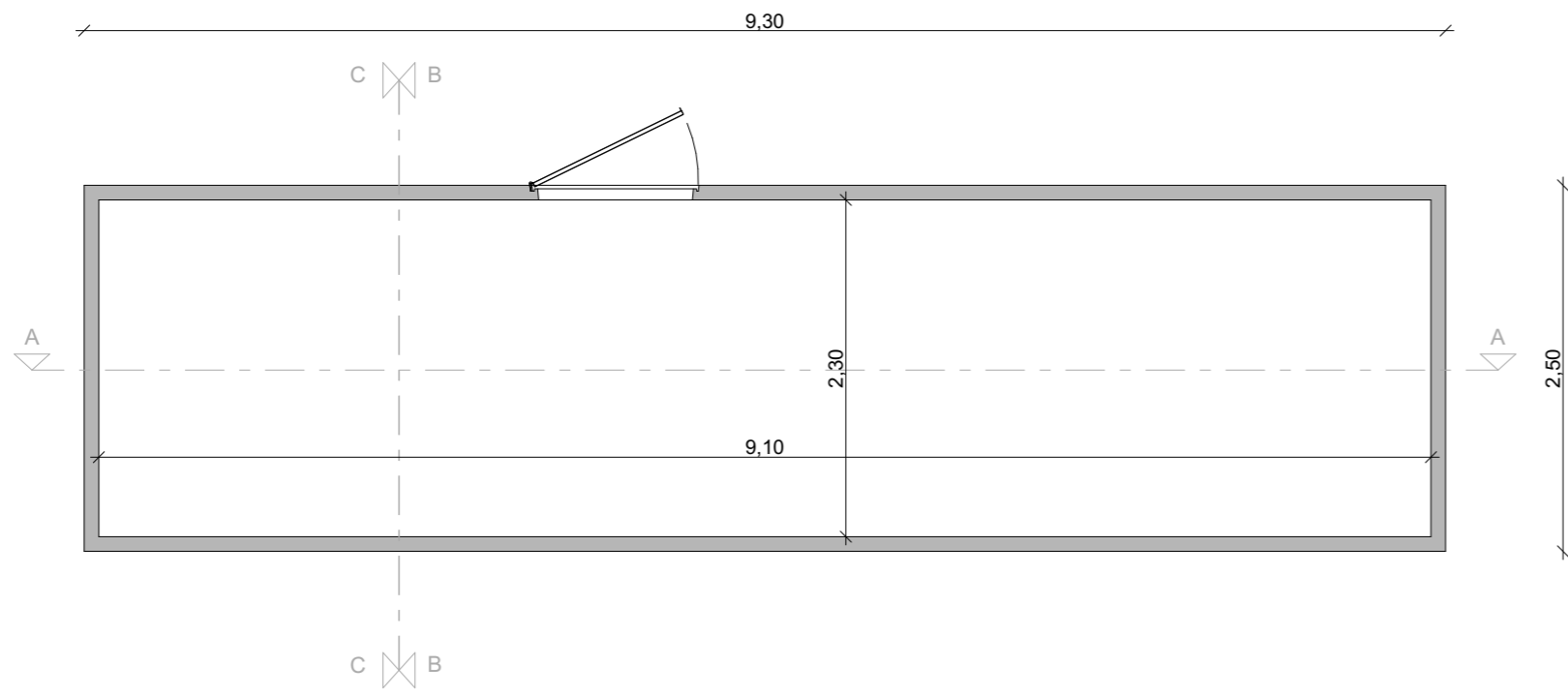

LOCALISATION DES COUPES

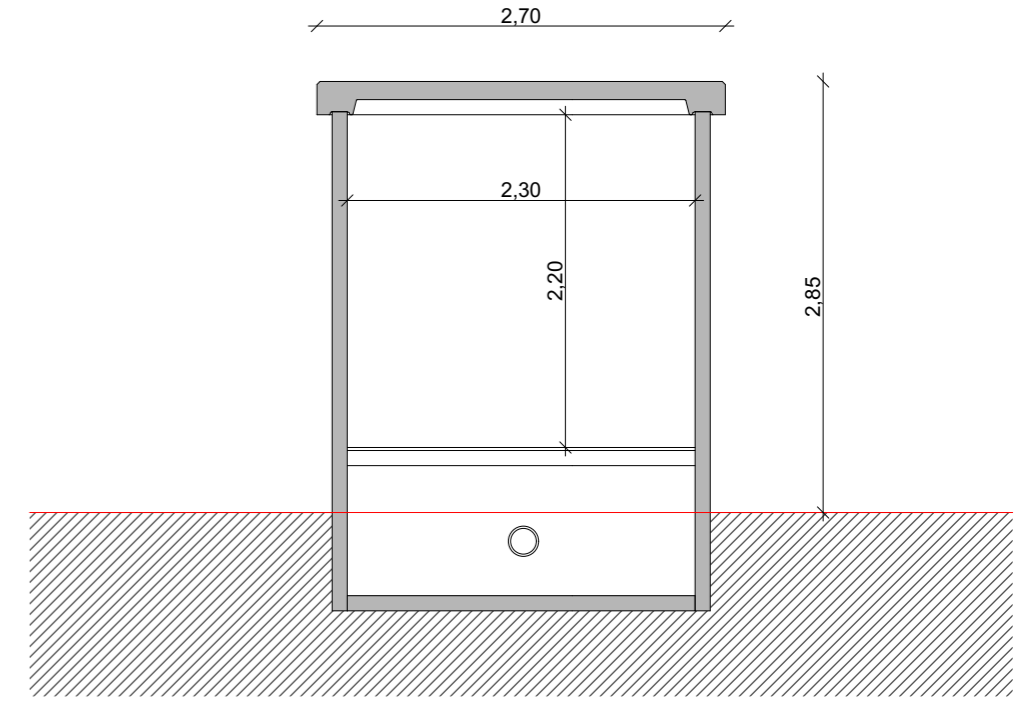

COUPE BB

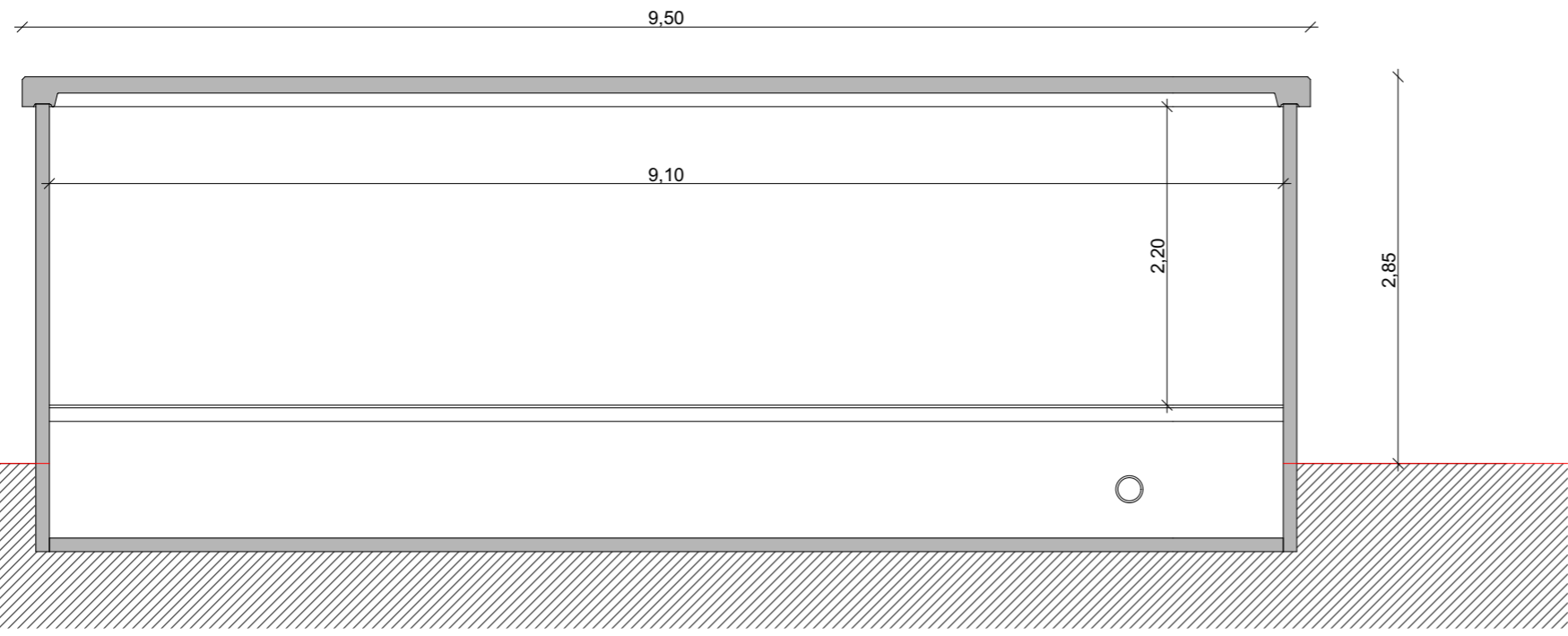

COUPE AA

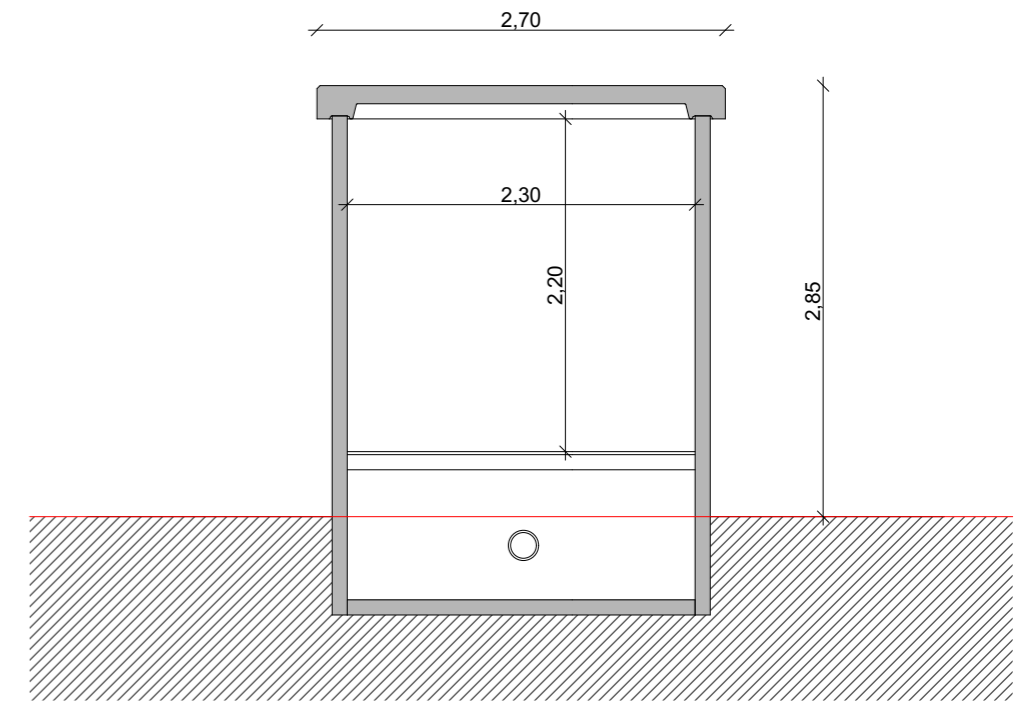

COUPE CC

Nom du projet : Dossier de Permis de Construire Projet photovoltaïque de la Balme		Architecte :	Maître d'ouvrage : SOLARHONA	Légende :
Contenu du plan : PC-03.6 DETAIL DU POSTE DE LIVRAISON/TRANSFORMATION ET DU POSTE DE TRANSFORMATION		I'M IN ARCHITECTURE 21 rue d'Auteuil 75016 PARIS 06 71 15 45 63 // im.in.archi@gmx.com SARL au capital de 16500€ 533 863 940 R.C.S. PARIS	solarhona UNE SOCIÉTÉ ca 2, Rue André Bonin 69004 Lyon Tél: 06 31 10 25 75 Mail: a.maulini@solarhona.fr	Détail du poste de livraison combiné poste de transformation et du poste de transformation :
Commune (s): Commune de La Balme (73170)				Longueur : 9.30m
Echelle : 1:50 LA-BALME PC-03.6	Format papier: A3			Largeur : 2.50m
Date : 18/10/2022	Indice : v1		Hauteur : 2.85m	Teinte : RAL 7032 Gris silex

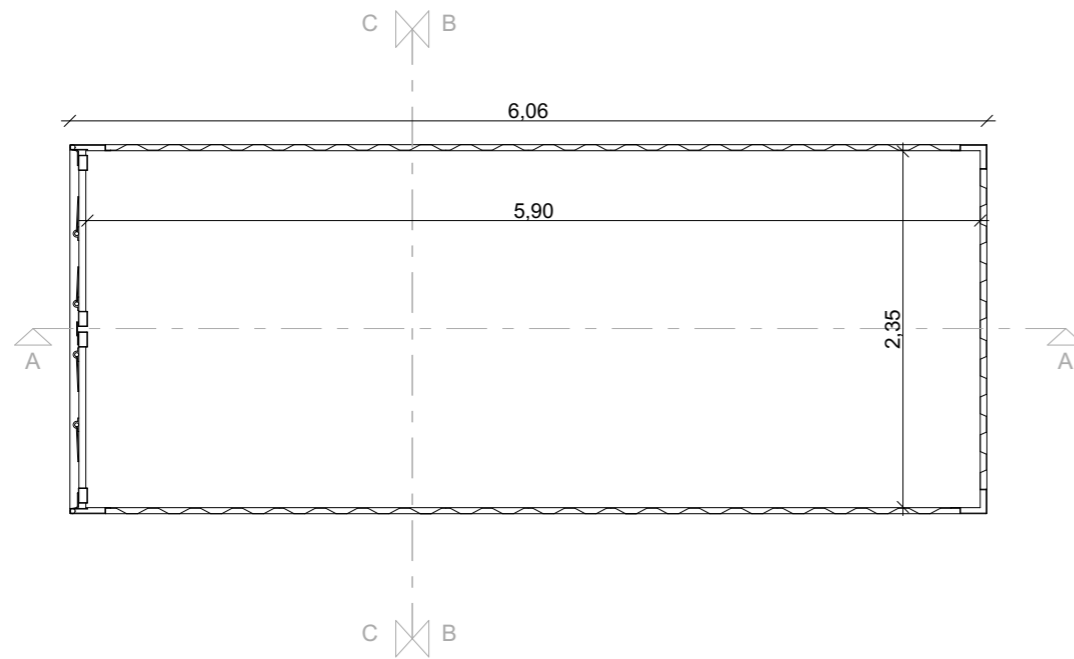

LOCALISATION DES COUPES

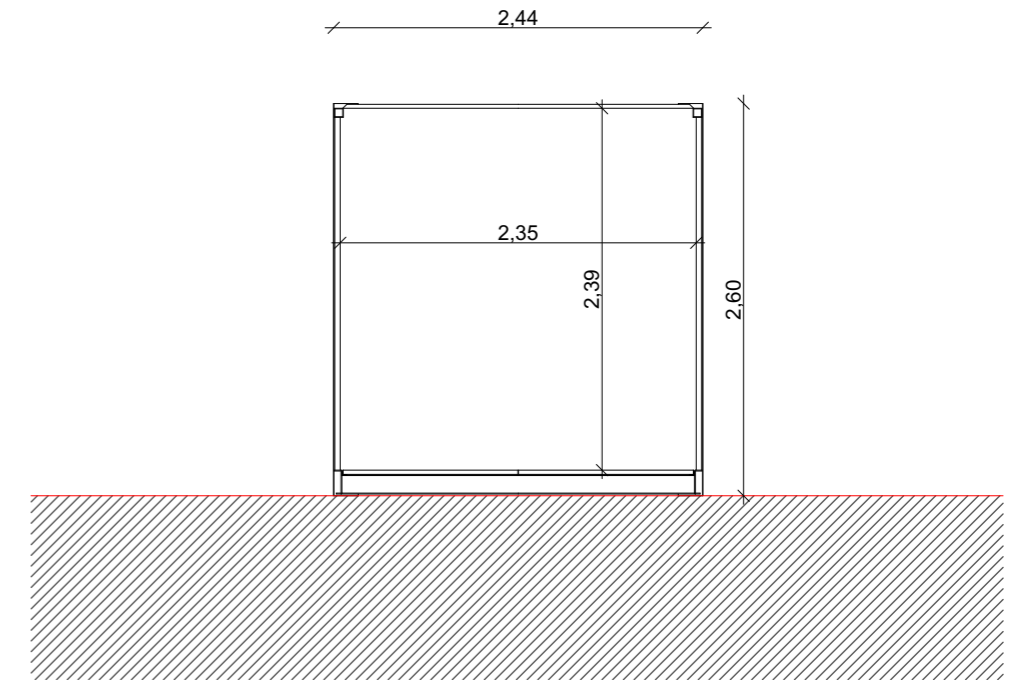

COUPE BB

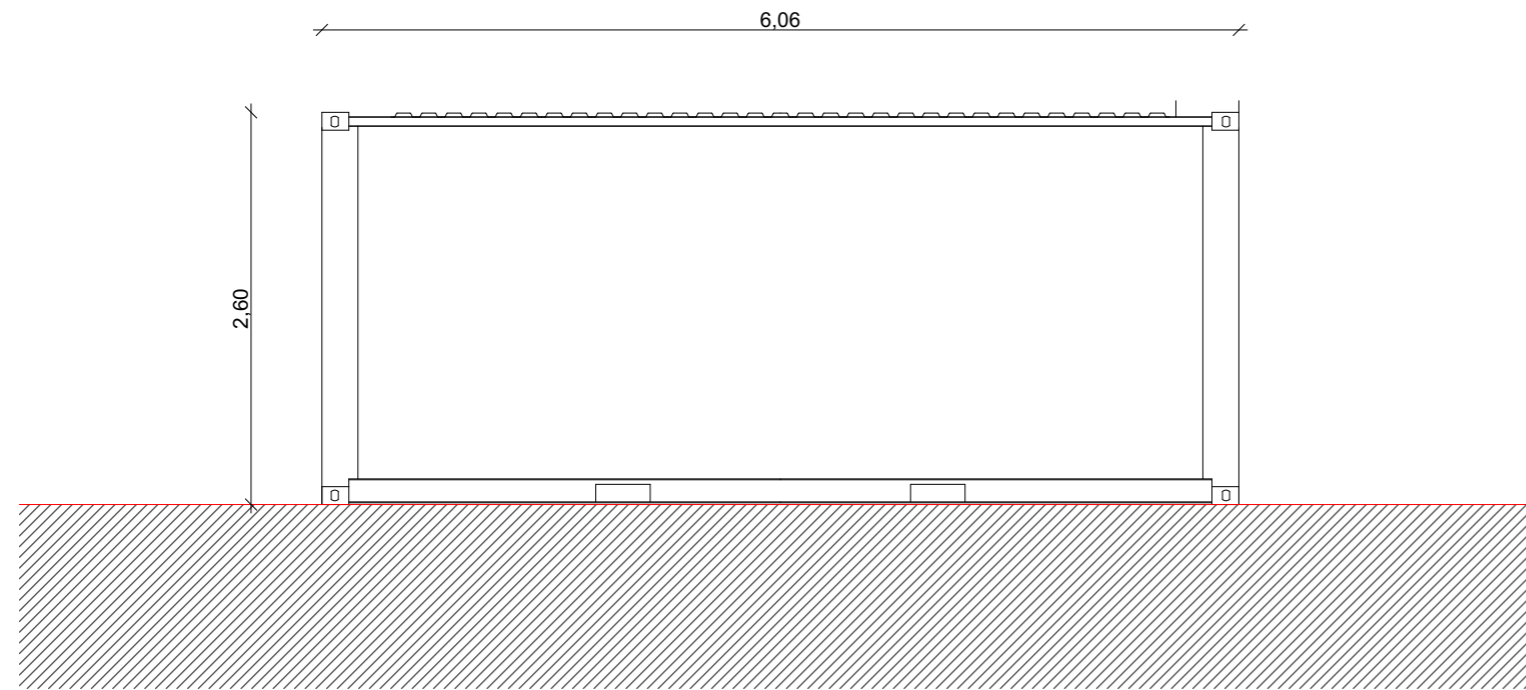

COUPE AA

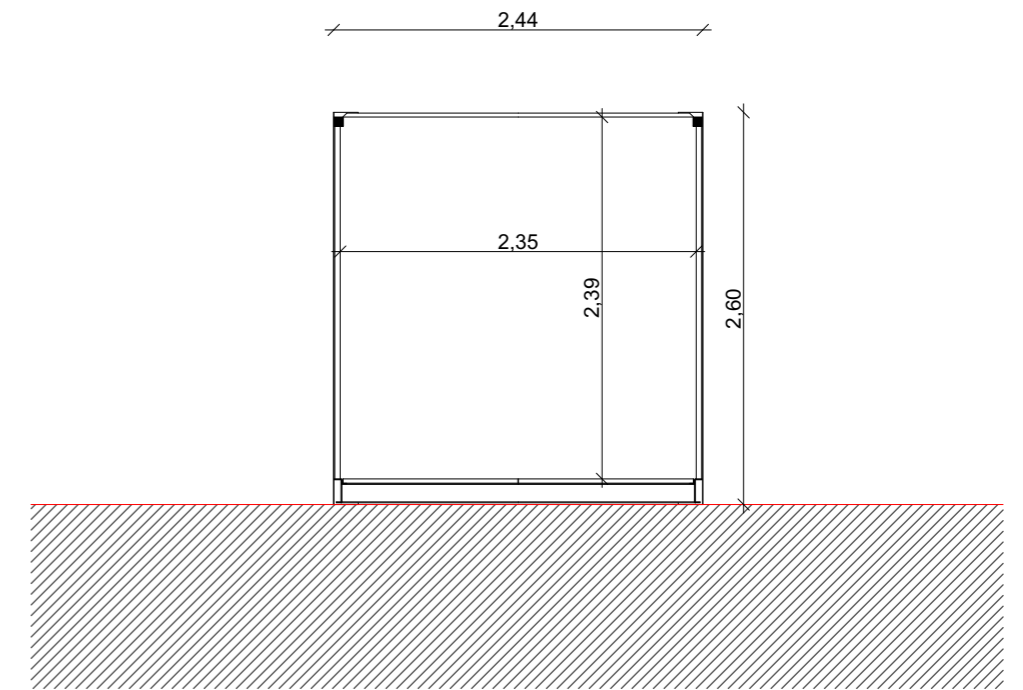

COUPE CC

Nom du projet :		Dossier de Permis de Construire Projet photovoltaïque de la Balme		Architecte :		Maître d'ouvrage : SOLARHONA		Légende :			
Contenu du plan :		PC-03.7 DETAIL D'UN CONTENEUR		I'M IN ARCHITECTURE 21 rue d'Auteuil 75016 PARIS 06 71 15 45 63 // im.in.archi@gmx.com SARL au capital de 16500€ 533 863 940 R.C.S. PARIS		 UNE SOCIÉTÉ  2, Rue André Bonin 69004 Lyon Tél: 06 31 10 25 75 Mail: a.maulini@solarhona.fr		Détail conteneur			
Commune (s):		Commune de La Balme (73170)						Longueur : 6.06m		Largeur : 2.44m	
Echelle :		1:50 LA-BALME PC-03.7						Hauteur : 2.6m		Teinte : RAL 7032 Gris Silex	
Date	Indice : v1	Format papier:									
18/10/2022		A3									